



*Gostoso é ser saudável*

# A Bio Mundo



A Bio Mundo é uma rede de lojas de produtos naturais e nutrição esportiva que busca manter a excelência no atendimento diferenciado e ampla variedade de produtos.

Fundada em 2015, na cidade de Brasília, por um empresário da região com mais de 40 anos de experiência no varejo, alcançou, em dezembro de 2016, 12 lojas próprias abertas no Distrito Federal, e iniciou sua expansão em território nacional, através de franquias.

Em Agosto de 2018 a rede já contabiliza a marca de 50 lojas, sendo 21 lojas próprias e 29 delas na modalidade franquia, mais 06 lojas em fase de abertura. Além do Distrito Federal, a rede se expandiu para os estados de São Paulo, Rio de Janeiro, Goiás, Minas Gerais, Paraná, Mato Grosso, Tocantins, Bahia e Mato Grosso do Sul.

## Missão

Promover saúde e bem estar através de uma alimentação Saudável.

## Visão

Ser referência mundial no seguimento de produtos naturais e suplementação esportiva.

## Valores

Gerar saúde, qualidade de vida e bem estar;  
Agir sustentavelmente;  
Atuar com profissionalismo, transparência e ética.

## Conceito e Diferencial

A loja Bio Mundo foi concebida para proporcionar melhor experiência de compra para quem busca uma alimentação balanceada.

Reúne, em um só espaço, uma grande e completa variedade de produtos saudáveis e suplementação alimentar, além de produtos a granel (*'one stop shop' de produtos*)

O projeto arquitetônico diferenciado complementa o perfil da loja.

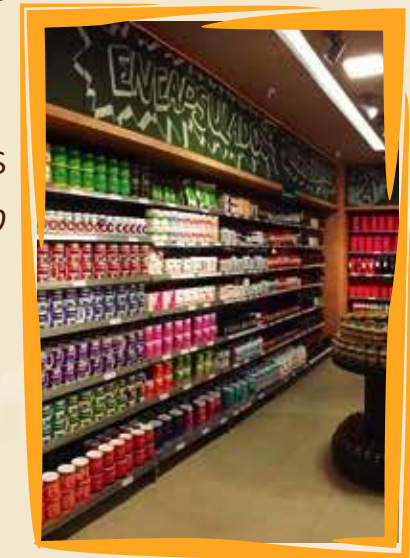

# Mix de Produtos



5 mil produtos subdivididos em três grandes áreas



1. Produtos de prateleira: 3.000 itens entre eles, produtos sem glúten, sem lactose, diet, integrais, orgânicos, apícolas, funcionais, bebidas, entre chás, iogurtes, sucos, alimentos congelados e refrigerados.

2. Produtos a granel: São mais de 500 produtos frescos e selecionados, vendidos a Granel (grãos, sementes, farinhas, frutas desidratadas, oleaginosas, chás e temperos).



3. Suplementação alimentar: Mais de 1.000 itens, configurando uma linha completa com as melhores marcas do mercado.



# Público Alvo

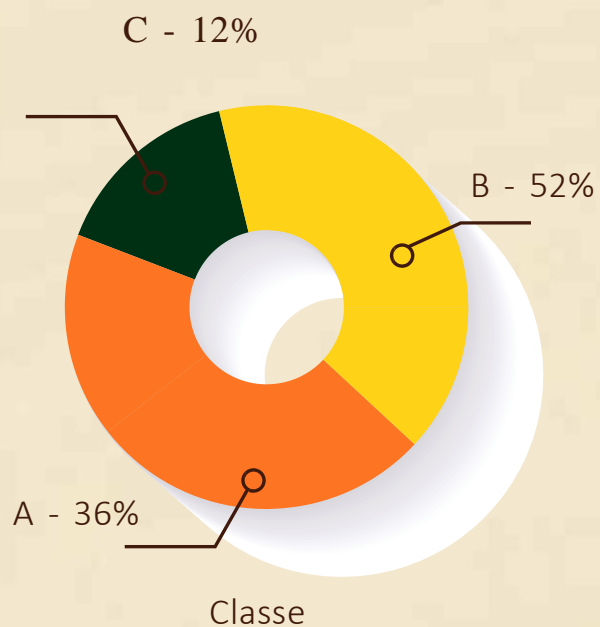

A maior parte dos clientes é composta por jovens e adultos até 60 anos, pertencentes às classes A, B e C.

Pessoas preocupadas com saúde, bem estar, estética e praticantes de atividades físicas. Além daquelas com alguma restrição alimentar, dispostas a investir na qualidade de vida.

# O Mercado



17%

Foi o que o mercado global de alimentos naturais e suplementos cresceu em média nos últimos 5 anos.

30%

dos brasileiros que consomem produtos saudáveis gostaria que houvesse uma variedade maior nos supermercados

20%

das pessoas que consomem produtos saudáveis gostariam que tivesse mais opções e que fossem fáceis de ser preparadas (como refeições congeladas prontas, refeições pré-cozidas, etc)

US\$ 35  
bilhões

Foi o que o mercado de produtos naturais movimentou em 2016 no Brasil (4º maior mercado mundial)

100% BIO

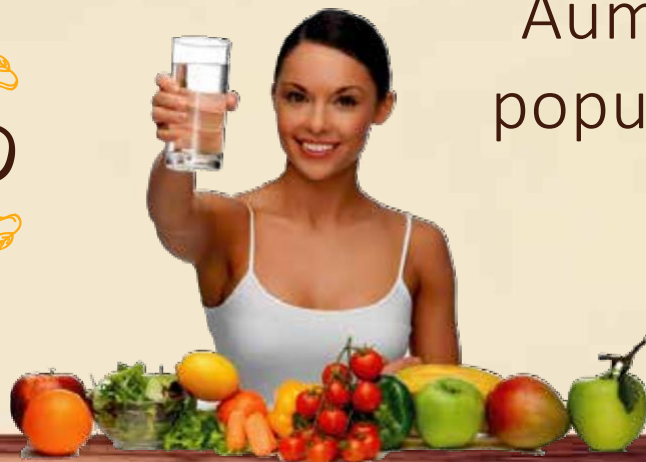

Aumento da conscientização da população em relação a uma vida mais saudável

# Franquia



A loja Bio Mundo tem flexibilidade de poder ser montada em pontos comerciais dentro de shoppings centers, rua, aeroportos, centros comerciais e hipermercados.



Taxa de Franquia = R\$ 65 mil



Royalties = 4% cobrado sobre faturamento bruto mensal



Taxa de propaganda = 1,0% sobre o faturamento bruto mensal + 0,5% de investimento local



Equipe = 10 a 12 pessoas

**Venha fazer parte de uma  
parceria saudável**

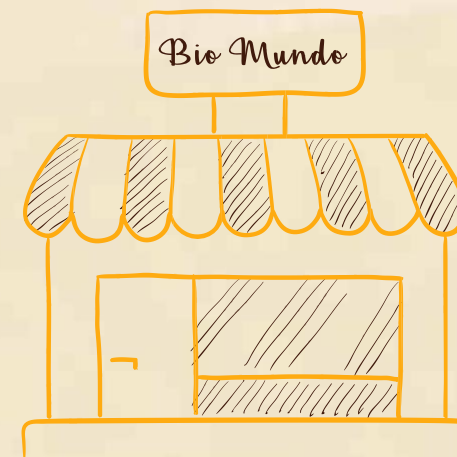

A metragem mínima para instalação é de 80m<sup>2</sup>

# Investimento



Os valores são estimados, pois como há possibilidade de instalação em diferentes tipos de ponto comercial e área, o investimento total poderá sofrer variação mas gira em torno de R\$ 700 mil à R\$ 850 mil reais para uma loja de 80m<sup>2</sup>.

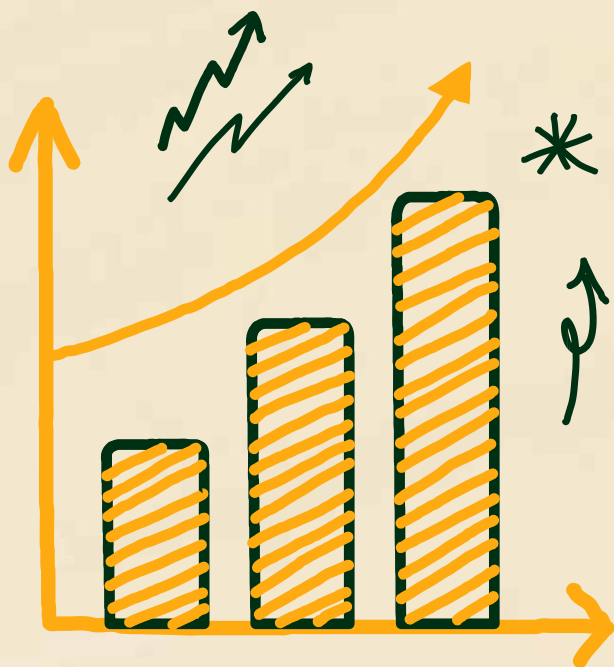

- Obra civil, marcenaria e equipamentos = De Cerca de R\$ 3,5 a 4,5 mil o m<sup>2</sup>
- Estoque inicial = R\$ 250 a 350mil
- Capital de giro = R\$ 75 a 100 mil
- Retorno do investimento (estimado): 18 a 36 meses



venha fazer parte de  
uma parceria saudável



O que a Franqueadora Bio Mundo oferece logo no início e ao longo da parceria para alavancar os resultados das franquias:

- 
- Apoio na busca e negociação do ponto comercial
  - Projeto e montagem da loja por com apoio do franqueador
  - Definição de estoque inicial
  - Suporte na contratação da equipe
  - Treinamento inicial e recorrente
  - Capacitação técnica e comercial
-

# Campanhas



A equipe de Marketing da Bio Mundo traz toda experiência de varejo do grupo realizando um amplo cardápio de ações, promoções, campanhas, presença em mídias sociais, parcerias e patrocínios, gerando engajamento constante entre clientes, fornecedores e influenciadores deste segmento.



# Bio Mundo em números



## Quantidade, localização, metragem, colaboradores e público

- 50 Lojas , sendo 29 franquias, 21 próprias, e mais 06 em fase de abertura, entre Shoppings, Ruas, Aeroporto , Galerias e Hipermercados
- Lojas entre 80 e 300m<sup>2</sup>
- Média de 100.000 clientes atendidos por mês
- Cerca de 450 Colaboradores



# Unidades



## Bio Mundo no Boulevard shopping

Setor Terminal Norte Conjunto J - T83 - Asa Norte, Brasília - DF  
Inaugurada em Dezembro de 2015 – 80m2 - Localizada na ponta norte, o shopping agrega ao seu *mall* o hipermercado Carrefour

- \* 13 funcionários
- \* Público shopping e Carrefour – 500 mil pessoas/mês
- \* Público Bio Mundo – 9 mil pessoas/ mês



## Bio Mundo no Venâncio 2000 shopping

SHCS 8 50/60 - Asa Sul, Brasília – DF  
Inaugurada em Abril de 2016 – 330m2  
Localizada no maior centro comercial de Brasília  
17 funcionários/ Público shopping – 400 mil pessoas/mês  
Público que compra na Bio Mundo – 9 mil pessoas/mês

## Bio Mundo Gilberto Salomão

St. de Habitações Individuais Sul QI 5 - Lago Sul, Brasília - DF  
Inaugurada em Maio de 2016 – 110m2  
Localizada no maior centro de renda per capita da cidade  
15 funcionários/ Público shopping – 250 mil pessoas/mês  
Público que compra na Bio Mundo – 6 mil pessoas/mês



# Unidades



## Bio Mundo 105 sul

SCL / S 105 C 2, 6 - Brasília, DF

Inaugurada em Junho de 2016 – 400m<sup>2</sup>

Localizada na quadra mais movimentada do plano piloto

14 funcionários/ Público transeunte – 250 mil pessoas/mês

Público que compra na Bio Mundo – 6 mil pessoas/mês



## Bio Mundo no Terraço shopping

SHC AOS entre quadras 2/8 lote 5 Octogonal Sul Brasília – D.F

Inaugurada em Julho de 2016 – 100m<sup>2</sup>

Localizada no centro entre as regiões Sudoeste, Octogonal

12 funcionários / Público shopping – 300 mil pessoas/mês

Público Bio Mundo – 6,5 mil pessoas/mês

## Bio Mundo no Hipermercado Extra Norte

STN - Asa Norte, Brasília – DF

Inaugurada em Julho de 2016 – 90m<sup>2</sup>

Localizada no melhor hipermercado do Brasil, recordista em faturamento

13 funcionários / Público shopping – 500 mil pessoas/mês

Público que compra na Bio Mundo – 7,5 mil pessoas/mês



# Unidades



## **Bio Mundo no Hipermercado Extra SIA**

SIA Trecho 12 Lote 105 - Zona Industrial, Brasília – DF

Inaugurada em Setembro de 2016 – 78m2

Localizada em zona industrial com alto fluxo de pessoas

11 funcionários / Público shopping – 250 mil pessoas/mês

Bio Mundo – 3,5 mil pessoas/ mês

## **Bio Mundo no Taguatinga Shopping**

QS 01 Rua 210, lote 40

Pistão Sul, Taguatinga/DF. Inaugurada em Outubro de 2016 – 105m2

Localizada no maior shopping em cidade satélite do DF

4 funcionários / Público shopping – 400 mil pessoas/mês

Público que compra na Bio Mundo – 7,5 mil pessoas/mês

## **Bio Mundo Hipermercado Extra Taguatinga**

Rua 420, Quadra 03 Lote 04I

Inaugurada em Novembro de 2016 – 95m2

Maior hipermercado da região

300 mil pessoas/mês

Público que compra na Bio Mundo – 5 mil pessoas/mês



# Unidades



## Bio Mundo no Shopping Conjunto Nacional

SDN, CNB Conjunto A T.119, Brasília, DF

Inauguração em Outubro de 2016 – 110m<sup>2</sup>

Localizada no centro de Brasília

14 funcionários / Público shopping: 1.300.000 mil pessoas/mês

Público estimado na Bio Mundo – 10 mil pessoas/mês

## Bio Mundo no Shopping Conic

SHCS Edifício Venâncio IV-V – Brasília-DF

Inauguração em Dezembro de 2016 – 98m<sup>2</sup>

Localizada no centro de diversões de Brasília

11 funcionários / Público shopping – 400 mil pessoas/mês

Público estimado a comprar na Bio Mundo – 5 mil pessoas/mês

## Bio Mundo no Taguatinga Centro

Central 08, lote 04, Loja 01, Centro, Taguatinga

Inauguração em Janeiro de 2017 – 230m<sup>2</sup>

Localizada no maior centro empresarial de Brasília

14 funcionários / Público shopping – 400 mil pessoas/mês

Público estimado a comprar na Bio Mundo – 7 mil pessoas/mês



# Unidades



## Bio Mundo Carrefour Sul

SCEE Sul Lote B, Guar – DF

Inaugura em Abril de 2017 - 69m2

Localizada na principal rodovia de Braslia

12 funcionrios/ Pblico shopping – 300 mil pessoas/ms

Pblico estimado a comprar na Bio Mundo –

9 mil pessoas/ms

## Bio Mundo Braslia Shopping

SCN Quadra 05 Bloco A - Asa Norte, Braslia-DF

Inaugura em Maio de 2017 – 100m2

Localizada no maior centro empresarial de Braslia

13 funcionrios/ Pblico shopping – 600 mil pessoas/ms

Pblico estimado a comprar na Bio Mundo – 8 mil pessoas/ms

## Bio Mundo Shopping Iguatemi

Shin Ca 4 lote A - Lago Norte, Braslia - DF

Inaugura em Junho de 2017 – 111m2

Localizada na rea nobre de Braslia

14 funcionrios /Pblico shopping – 500 mil pessoas/ms

Pblico estimado a comprar na Bio Mundo – 8 mil  
pessoas/ms

## Bio Mundo Aguas Claras

Localizada na Av. Castanheiras, principal avenida de guas Claras-DF

Inaugura em Abril de 2017 – 230m2

19 funcionrios / Pblico shopping – 300 mil pessoas/ ms

Pblico estimado a comprar na Bio Mundo –9.500 mil pessoas/ms



# Unidades



## **Bio Mundo Shopping DF Plaza**

R. Copaíba - Águas Claras, Brasília – DF

Inaugurada em setembro de 2017

## **Bio Mundo no Liberty Mall**

Setor Comercial Norte Q 2 Bl D - Asa Norte, Brasília - DF

Inaugurada em Outubro de 2017

## **Bio Mundo no Shopping JK**

Av. Hélio Prates - QNM 34 - área especial 01

M-norte, Ceilândia, Brasília -DF

## **Bio Mundo Plaza Norte 110/111 Norte**

Quadra EQN 110/111 Bloco A Loja 17

## **Bio Mundo Aeroporto Int. Brasília**

Setor de embarque nacional, Ala Sul

Inauguração: Junho 2018

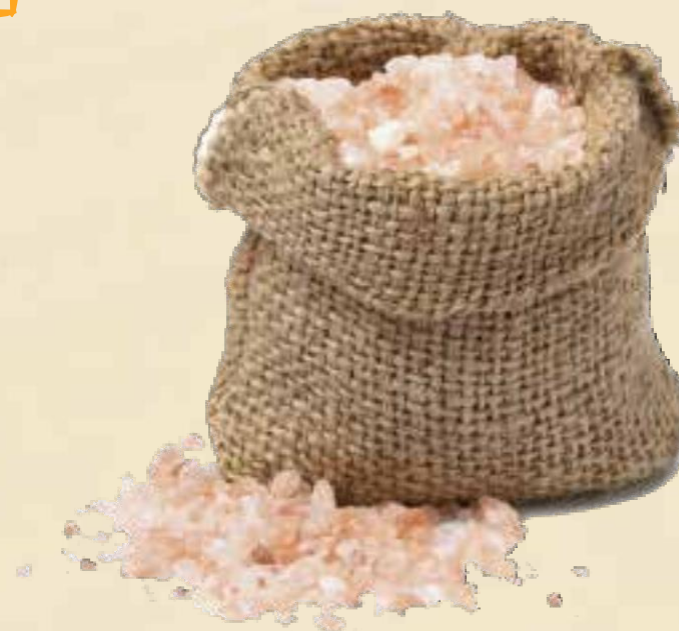

# Franquias



## Bio Mundo Goiás

CSB 02, lote 1/4, lojas T2 e T2A, térreo  
Flamboyant, Goiânia -GO  
Inauguração: Maio de 2017

## Bio Mundo Alameda Shopping

CSB 02, lote 1/4, lojas T2 e T2A, térreo  
Jardim Botânico, Brasília -DF  
Inauguração: Novembro de 2017

## Bio Mundo em Goiás

Shopping Sul - BR-040 - Parque Esplanada III, Valparaíso de Goiás  
Inauguração :Julho de 2017 - 126m2

## Bio Mundo em São Paulo

Rua Oscar Freire, 216 - Jardim Paulista, São Paulo  
Inauguração: Agosto de 2017 - 126m2

## Bio Mundo Jardim Botânico

Etapa 1, Quadra 1, Rua 1, Lote 129, Loja 108 – Na rua do Shopping Jardim Botânico  
Inauguração: Novembro de 2017

## Bio Mundo no Rio de Janeiro

Localização: Rua Sete de Setembro, 110 – Centro  
Rio de Janeiro - RJ  
Inauguração: Setembro de 2017

## Bio Mundo no Rio de Janeiro

Rua Visconde de Pirajá 121, Ipanema  
Inauguração: Fevereiro de 2018

## Bio Mundo no Rio de Janeiro

Av. Nossa Sra. de Copacabana, 813, Copacabana-Rj  
Inauguração: Dezembro de 2017

## Bio Mundo no Rio de Janeiro

Rua Voluntários da Pátria, 234, Botafogo, Rio de Janeiro-RJ  
Inauguração: Fevereiro de 2018

## Bio Mundo no Belo Horizonte

Localização: Av. Bandeirantes, 1788  
Inauguração: Outubro de 2017

# Franquias



## Bio Mundo Gama/ DF

QI1- Lote 60/80, Térreo  
Inauguração: Abril 2018

## Bio Mundo Aeroporto Int. Brasília

Setor de desembarque, Lojas V0.064 e VO.065  
Inauguração: Abril 2018

## Bio Mundo Sudoeste/DF

Sudoeste / 303  
CLSW 303 Bloco A loja 8  
Inauguração: Fevereiro 2018

## Bio Mundo Paraná

Foz do Iguaçu  
Cataratas JL Shopping  
Av. Costa e Silva, Piso 01, Loja 101 B (45) 3025-4373

## Bio Mundo Goiás

Goiânia Shopping – Av. T10, n.1300, Quadra A ,  
Lojas 138/139 1º Piso  
Goiânia

## Bio Mundo Uberlândia/MG

Center Shopping Uberlândia  
Av. João Naves de Ávila, 1331, Loja  
290, Uberlândia

## Bio Mundo Mato Grosso do Sul

Shopping Campo Grande. Av. Afonso  
Pena,4909, o Piso, Loja 305 – Cuiabá/MS

## Bio Mundo em Formosa

Rua Visconde de Porto Seguro, 457 - A, Centro, Formosa, Goiás.  
(61) 3631-1345  
Segunda à sexta-feira: 09h às 20h / Sábado: 09h às 17h

## Bio Mundo Setor Comercial Sul

Quadra 04, Bloco A, Lojas 67 e 97, Brasília –DF  
Inaugurada em Março de 2018

## Bio Mundo Anápolis

Av. Minas Gerais, 24, Q B Lote 2, Jundiaí

# Franquias



**Bio Mundo Boulevard (Minas Gerais)**

Inaugurada em Setembro/2018

**Bio Mundo Santos/SP**

(Em breve)

**Bio Mundo Barra Shopping/RJ**

(Em breve)

**Bio Mundo Araguaína/TO**

(Em breve)

**Bio Mundo Salvador (Shopping da Bahia)**

(Em breve)

**Bio Mundo Itabuna/BA**

(Em breve)

**Bio Mundo Ceilândia/ DF**

(Em breve)

**Bio Mundo Minas Shopping/MG**

( Em breve)

**Bio Mundo Cuiabá (Shopping Estação)**

( Em breve)



[lojabiomundo.com](http://lojabiomundo.com) /lojabiomundo [@lojabiomundo](https://www.instagram.com/lojabiomundo)